MANDRAKE

Sayı: 246 HAFTALIK GENÇLİK MECMUASI 5 LİRA

TAY YAYINLARI

MANDRAKE
Haftalık Mecmua. Sahibi ve Sorumlu Yönetmeni. M. SEZEN YALÇINER
İdare Yeri: Klodfarer Cad. No:16 İSTANBUL Tel:22 45 32-26 72 42
NEŞİR TARİHİ:16.3.1979
CİHAN MATBAACILIK A.Ş. 27 34 45 - 25 73 14

KÖSTEBEK

MANDRAKE BİR EĞİTİM KAMPINDA GÖSTERİ YAPARKEN YAKINLARDA BİR ELMAS MADENİ GARİP BİR ŞEKİLDE SOYULUR... DAHA SONRA ŞEHİR MÜZESİNDE DE YAPILAN SOYGUN TÜM KENTİ TEDİRGİN EDER.. POLİS ŞEFİ MANDRAKE'DEN YARDIM İSTER...

SİHİRBAZLAR KRALI
MANDRAKE

© Copyright Opera Mundi - K.F.S.

Özüpek Ofset Basımevi - Cağaloğlu

Devamı Gelecek Sayıda

BİLMECE BİLDİRMECE

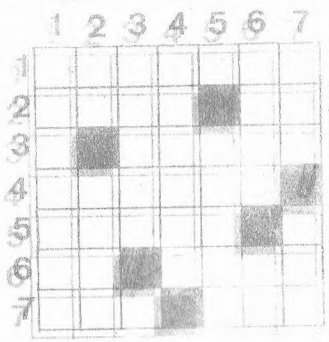

SOLDAN SAĞA: 1-Bir karaciğer hastalığı. 2-Erkek adı; Tersi yemek. 3-Buğdaygillerden bir tarım bitkisi. 4-Bulmaya çalışmak. 5-Tersi manevi olarak. 6-Tersi bir nota; Erkek adı. 7-Bir cins toprak; Tersi nihayet.

YUKARIDAN AŞAĞIYA: 1-Avrupa 'da bir şehir. 2-Utanç duygusu; Bir iskambil oyunu. 3-Genellikle insanların serüvenlerini, düzyapılarını öyküleyen uzun düz yazı sanatı. 4-Sıcaklığı çok yüksek ya da çok düşük olmayan iklim. 5-Kuru ot ve bitki sapları. 6-Cisimleri görmemize, renkleri ayırt etmemize yol açar, fiziksel güç; Bir nota. 7-Kısın yağar; Bir [illegible].

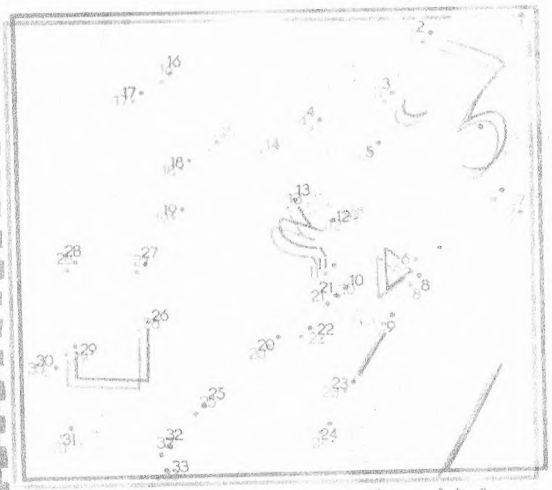

1'den 33'e kadar olan sayıları birleştirirseniz güzel bir resim elde edersiniz.

Geçen haftaki bilmece nin çözümü

Hepimizin mecmuası...

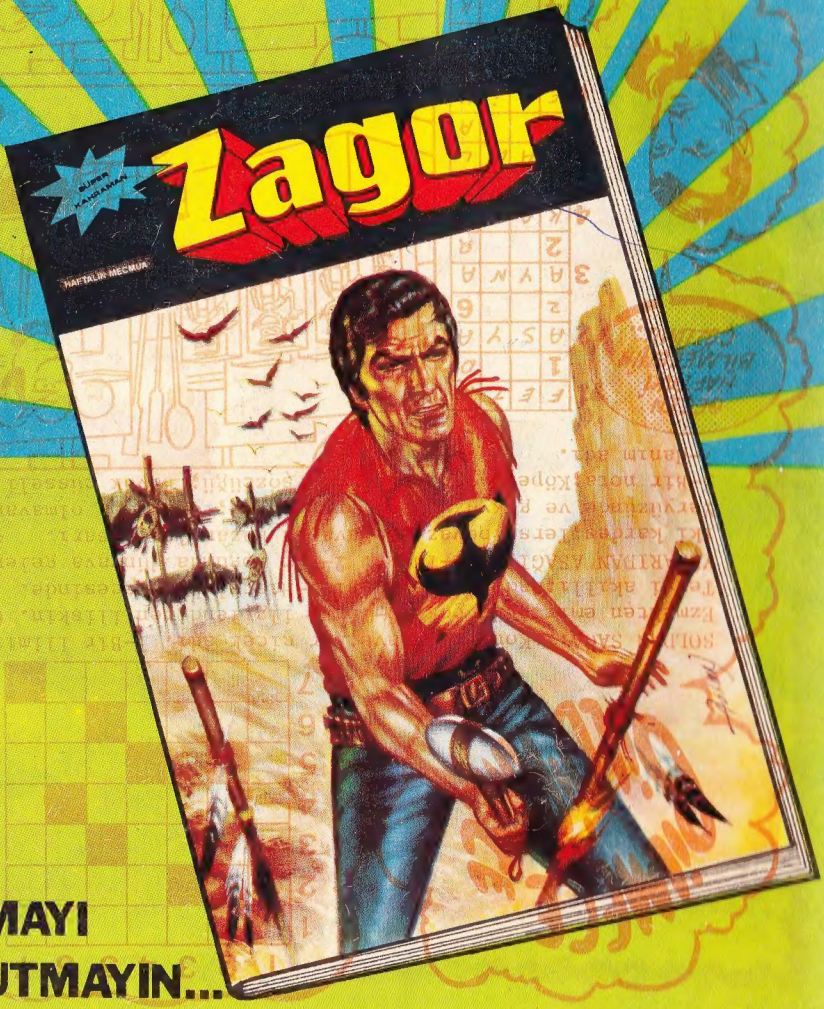

ALMAYI UNUTMAYIN...

Hepimizin mecmuası...

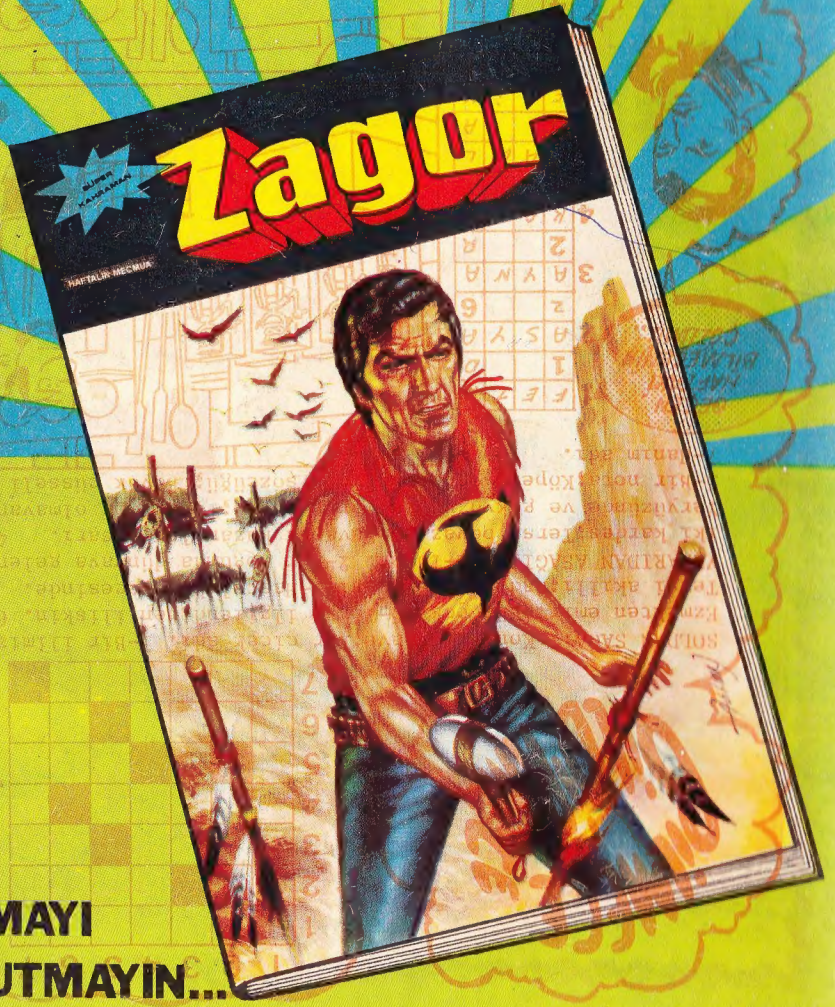

ALMAYI UNUTMAYIN...

MANDRAKE

Sayı: 246 HAFTALIK GENÇLİK MECMUASI 5 LİRA

TAY YAYINLARI